

國立屏東大學 函

地址：900391屏東市民生路4-18號
聯絡人：陳秋雯 (08)7663800#10307
電子郵件：hedy@mail.nptu.edu.tw

受文者：屏東縣九如鄉九如國民小學

發文日期：中華民國114年6月9日

發文字號：屏大人字第1142100372號

速別：普通件

密等及解密條件或保密期限：

附件：如說明三 (114GB01259_1_09153259298.pdf、114GB01259_2_09153259298.pdf、
114GB01259_3_09153259298.pdf)

主旨：本校原訂於本(114)年7月20日(星期日)，假屏東商務會館辦理「幸福手感時光」第二梯次單身聯誼活動，因故取消，請查照轉知。

說明：

- 一、本校114年5月8日屏大人字第1142100278號函諒達。
- 二、旨揭114年6月29日(星期日)單身聯誼第一梯次活動，目前尚有女性名額，請轉知並鼓勵貴屬符合資格之單身女性同仁踴躍報名參加。
- 三、檢附本活動實施計畫、活動行程表及報名表各1份，有關繳費方式等資訊，請參閱實施計畫。

正本：南區公私立大專校院、臺南市政府、高雄市政府暨所屬機關學校、屏東縣政府暨所屬機關學校、可交換之高屏金融機構、臺南市議會、高雄市議會、屏東縣議會、經濟部標準檢驗局高雄分局、行政院南部聯合服務中心、海洋委員會、外交部南部辦事處、臺灣高等法院高雄分院、臺灣高雄地方法院、臺灣橋頭地方法院、臺灣臺南地方法院、臺灣屏東地方法院、高雄高等行政法院、臺灣高等檢察署臺南檢察分署、臺灣高等檢察署高雄檢察分署、臺灣高雄地方檢察署、臺灣橋頭地方檢察署、臺灣屏東地方檢察署、法務部行政執行署臺南分署、法務部行政執行署高雄分署、法務部行政執行署屏東分署、法務部矯正署臺南監獄、法務部矯正署臺南看守所、法務部矯正署臺南少年觀護所、法務部調查局臺南市調查處、法務部調查局高雄市調查處、法務部矯正署高雄監獄、法務部矯正署高雄第二監獄、法務部矯正署高雄女子監獄、法務部矯正署高雄看守所、法務部矯正署高雄戒治所、法務部矯正署高雄女子戒治所、法務部矯正署高雄少年觀護所、法務部矯正署屏東監獄、法務部矯正署屏東看守所、法務部矯正署屏東少年觀護



所、財政部南區國稅局、財政部南區國稅局臺南分局、財政部高雄國稅局、財政部南區國稅局屏東分局、財政部國有財產署南區分署、財政部關務署高雄關、內政部警政署航空警察局高雄分局、內政部警政署鐵路警察局高雄分局、內政部警政署保安警察第五總隊、交通部中央氣象署高雄氣象站、交通部中央氣象署恆春氣象站、交通部公路局南區養護工程分局、高雄榮民總醫院臺南分院、高雄榮民總醫院、屏東榮民總醫院、義大醫療財團法人義大醫院、阮綜合醫療社團法人阮綜合醫院、輔英科技大學附設醫院、台灣電力股份有限公司、台灣電力股份有限公司高雄區營業處、台灣電力股份有限公司屏東區營業處、台灣電力股份有限公司鳳山區營業處、台灣電力股份有限公司南部發電廠、台灣電力股份有限公司訓練所高雄訓練中心、台灣電力股份有限公司高屏供電區營運處、台灣糖業股份有限公司、台灣糖業股份有限公司高雄分公司、台灣糖業股份有限公司小港廠、台灣糖業股份有限公司台南區處、台灣糖業股份有限公司屏東區處、台灣糖業股份有限公司砂糖事業部、台灣中油股份有限公司、台灣中油股份有限公司油品行銷事業部台南營業處、台灣中油股份有限公司油品行銷事業部高雄營業處、台灣自來水股份有限公司、台灣自來水股份有限公司南區工程處、台灣自來水股份有限公司屏東區管理處、台灣自來水股份有限公司屏東區管理處屏東營運所、台灣自來水股份有限公司屏東區管理處恆春營運所、台灣自來水股份有限公司屏東區管理處潮州營運所、中華電信股份有限公司、中華電信股份有限公司屏東營運處、中華電信股份有限公司高雄營運處、中國鋼鐵股份有限公司、經濟部屏東科技產業園區辦公室、經濟部屏東產業園區服務中心、經濟部內埔產業園區服務中心、經濟部屏南產業園區服務中心、農業部農業科技園區管理中心、屏東縣屏東產業園區廠商協進會、屏東縣屏東科技產業園區廠商協進會、屏東縣屏南產業園區廠商協進會、屏東縣內埔產業園區廠商協進會

副本：本校人事室

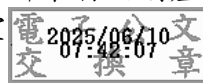

依分層負責規定授權單位主管決行

國立屏東大學 114 年 「幸福手感食光」單身聯誼活動實施計畫

一、目的：鑒於同仁平時公務繁忙，適婚同仁較乏適當情境與機會認識異性朋友，爰規劃辦理未婚聯誼活動，藉舉辦聯誼活動方式，增進未婚同仁互動機會並擴展生活圈。

二、主辦單位：國立屏東大學

三、承辦廠商：Uni-Joys (有你,就有意思!)/上置國際旅行社

四、活動相關資訊：

(一)活動資訊：

第一梯次：114 年 6 月 29 日(星期日) 遇見，戀人手作中半日遊

(二)活動內容：請參閱活動行程表

(三)活動人數：每梯次活動名額暫定 40 人(男女各半)，並視報名情形(如男、女年齡、人數懸殊或報名不足等情形)由主辦及承辦單位予以彈性調整參加人數及性別；另依報名先後順序排序審核資格，額滿為止。

(四)活動費用：每梯次每人新台幣 1,530 元整。

(五)報名日期：即日起至該梯活動前一周之周五或額滿為止。

五、參加對象：以主辦單位之單身同仁優先參加。若報名人數未滿，可開放全國各機關(構)及公(私)立學校所屬現職公教同仁、各金融機構、醫療機構及其他公民營企業單身人員參加。

六、參加資格：婚姻存續中、同居或已有婚約者不符合本次活動參加資格，請勿報名(如有未符資格仍報名參加者，承辦單位將不予受理；報名參加後始由承辦單位查驗知悉者，所繳費用不予退還)。

七、報名及繳費方式：

(一)報名方式：請填妥報名表，檢附相關證明資料(服務證或職員證及身分證正反面影本)連同報名表電子檔 e-mail 至 service@unijoys.com.tw 或掃描報名表上之 QR Code 或至 Uni-Joys (有你,就有意思!)上置國際旅行社網站(<https://www.unijoys.com.tw/>)報名。

(二)繳費方式：符合資格之報名名單經 Uni-Joys(有你,就有意思!)/上置國際旅行社彙送主辦單位確認後，由該公司以 e-mail 或簡訊通知參加人員，報名人員須於接到通知後，依下列規定辦理繳費。

1. 繳費日期：參加人員請務必於三日內完成繳費手續，未如期完成者，將由候補人員依報名順序遞補之。

2. 金融機構：中國信託商業銀行文山分行(銀行代碼 822)

匯款帳號：300540-101664

戶名：洪子茜(活動專款專戶)

3. 匯款後，請 e-mail 至 service@unijoys.com.tw 告知匯款時間與帳號後五碼，並將收執聯或繳款證明留存備查。

4. 承辦廠商確認收到款項後將以 e-mail 寄發「報名成功確認信」。

(三)參加人員繳費後，如因個人因素無法出席者，不得私自覓人代理參加，並依 Uni-Joys (有你,就有意思!)相關退費規範辦理手續。

(四)退費事項：活動日開始 10 日前(不含活動日及假日)辦理退費者，扣除行政手續費 60 元後，全額退費；活動日開始前 9 日至前 5 日辦理退費者，須收取活動費用全額 30%，並扣除行政手續費 60 元後退費；活動日開始前 4 日至前 2 日辦理退費者，須收取活動費用全額 50%，並扣除行政手續費 60 元後退費；活動日開始前 1 日辦理退費者，須收取活動費用全額 70%，並扣除行政手續費 60 元後退費；活動當日取消參加、集合逾時、因個人因素私自脫隊者不予退費。

(六)因報名人數眾多，未列入參加名單者，僅另行寄發候補通知，請於報名後留意信箱，也請勿先行繳費。

(七)繳款收據請妥善保管至本活動結束。

八、洽詢資訊：

Uni-Joys (有你,就有意思!)上置國際旅行社 (02)2256-1314/0980-891314

傳真 (02)2256-1356; E-mail: service@unijoys.com.tw 【Line@: @unijoys】

九、注意事項：

(一) 活動當日請務必攜帶身分證(正本)、工作相關證件以進行身分查驗，若未攜帶上述證件無法核對身分，導致無法參加活動者，不予退還費用；

活動當日無法出席者，亦不得由他人頂替參加；個人資料如有虛偽不實者，承辦廠商有權利取消參與資格，並須自負相關法律責任。

- (二) 本次活動除因颱風、豪雨、地震、疫情警戒升級等天災或事變等不可抗力因素致活動無法如期舉辦時，將另擇日期、地點或取消並通知參加者外，一律風雨無阻照常辦理，請務必全程參加。
- (三) 參加人員請依本次活動性質，穿著適當服裝出席；請自備健保卡、雨具、個人隨身用品及輕便外套等，以備不時之需。
- (四) 如遇有特殊情事，承辦廠商保留更改活動相關事項之權利，活動流程以行前通知為準。活動「**行前通知**」及相關訊息由上置旅行社於活動前 3 至 5 日以電子郵件或簡訊通知，參加人員請留意電子信箱之訊息。

十、活動相關訊息請至國立屏東大學(<https://pers.nptu.edu.tw/index.php>) 及 Uni-Joys (有你,就有意思!)上置國際旅行社(<http://www.unijoys.com.tw/> 近期活動)查詢活動相關訊息及報名。

十一、本計畫如有未盡事宜，由承辦單位補充規定之。

國立屏東大學 114 年度「幸福手感食光」 單身聯誼活動行程表

一、活動日期：114 年 6 月 29 日(星期日) 遇見，戀人手作中

二、活動流程：歡樂破冰/LOVE 旋轉咖啡杯/手工浮游花 DIY 幸福下午茶有約

時 間	行 程 & 活 動 內 容
1300~1315	<p><u>帥哥美女報到站</u></p> <p>懷著一顆忐忑的心，領取幸福小手冊，尋愛去！</p> <p>聯誼前的悄悄話，讓你懂得表現出最好的自己！</p>
1315~1400	<p><u>歡樂破冰：真情小記者、串連 U&Me</u></p> <p>機會&命運安排的相遇：很開心認識你，緣來你也在這裡</p>
1400~1630	<p><u>LOVE 旋轉咖啡杯、真愛來找碴</u></p> <p>1. 流程：8 人*5-6 桌→配合分組時間進行換桌/每 2 次換組穿插互動遊戲</p> <p>2. 兩性戀愛學堂、心情價值分享：開起愛情祕密盒、分享你我生命故事！</p>
	<p><u>Happy Show Time~手工浮游花 DIY</u></p> <p>【小組聯誼】手作互動時光-爆款浪漫療癒浮游花，展現你我的獨特！</p> <p>【小組聯誼】療癒手作體驗，運用藝術、創意來度過這個假日午後！！</p>
	<p><u>來場浪漫下午茶，然後~上菜囉！</u></p> <p>【小組聯誼】你知道目前最夯的美食是什麼嗎？讓我們開心分享私密美食！</p> <p>【小組聯誼】歡樂滿分互動遊戲，一起來完成挑戰、愛情拼圖趣，祝福愛情</p>
1630~1700	<p><u>落幕時光&幸福宣言~尋找愛情”心”奇蹟</u></p> <p>1. 第一封情書的封緘：鼓起勇氣，將心中的密語傳遞給心儀對象</p> <p>2. 浪漫滿屋的謝禮：感謝各桌美女桌長的用心、頒發神秘小禮物</p>
1700~	<p><u>幸福延續：往下一站幸福更靠近</u></p> <p>就從聯誼結束這一刻開啟~與愛共舞、共遊星空屏東！</p>



三、活動地點介紹與活動內容：

手
創
幸
福
時
光

浮在玻璃瓶中的絕美「浮游花瓶」，永恆保存美麗！源自於日本的浮游花，運用的是植物標本的概念。花材在專屬的保存液中飄移，隨著角度和光線呈現不同的姿態，美麗的浮游花手作，讓花朵在玻璃瓶中永恆展現出它的美麗，只要挑選出自己喜歡色系的乾燥花與永生花，擺放自己想要的花的姿態，透過專用油灌注後，能讓花綻出原本及更顯色的樣子！平常可以作為居家空間擺設小物+夜燈，隨著光線照射角度的不同，花材看起來清澈透明～療癒感十足！平靜下自己的心靈後，繼續邁開步伐尋愛去喔！



午
後
浪
漫
滿
屋

許自己一個午後時光，歡樂的交談中讓彼此自然的交集，共許下一次的相約！

位於屏東市區的屏東商務會館，交通便利、環境舒適，是舉辦單身聯誼活動的絕佳選擇。館內空間簡約明亮、設施完善，不論是小型手作互動、互動體驗、桌遊破冰或團體合作挑戰，都能輕鬆滿足不同類型的活動需求。無論是初次見面的小小心動、或是深入交流的深度互動，這是一個舒適、安全、氛圍滿分的活動舞台，為參與者留下溫暖又難忘的回憶。在熙來攘往的城市中，享受悠閒午后時光，感受主辦單位獨特用心，讓本梯活動的每位參加者都能勾勒出最深刻的美好回憶。

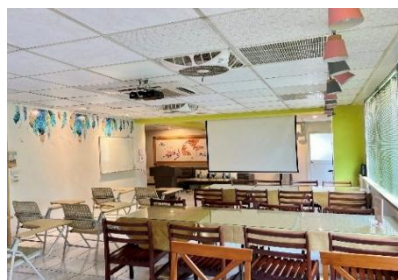

【集合地點】屏東商務會館(屏東市廣東南路 90 號 2F/屏東火車站步行約 8 分鐘)



【活動洽詢】Uni-Joys(有你就有意思!)/上置旅行社 活動專線：(02)2256-1314

手機：0980-891314 /週一至週五 10：00~18：00【Line@：@unijoys】

國立屏東大學 114 年「幸福手感食光」單身聯誼活動報名表

姓名：	出生日期：民國 年 月 日	身分證字號：
性別： <input type="checkbox"/> 女 <input type="checkbox"/> 男	學歷： <input type="checkbox"/> 博士 <input type="checkbox"/> 碩士 <input type="checkbox"/> 大學 <input type="checkbox"/> 專科 <input type="checkbox"/> 其他	暱稱： (當日使用)
參加梯次(可複選，將依報名實際情形進行後續通知，請再留意信箱)：		
<input type="checkbox"/> 第一梯次：遇見，戀人手作中半日遊(6/29)		
婚姻狀況： <input type="checkbox"/> 單身 (同居或已有婚約者不符合)		餐食： <input type="checkbox"/> 葷 <input type="checkbox"/> 素
服務機關：	職稱：	興趣：
聯絡電話：(公)	手機：	Line ID：
E-MAIL： _____ (請注意英文 L、O 與數字 1、0 的分別)		
(本欄請務必填寫詳細清楚，並可即時連絡本人，如因未填寫導致無法通知繳費請自行負責)		
請勾選以下項目，是否願意在此次活動中公關？(未勾選者視同不願意公關)		
<input type="checkbox"/> 服務機關 <input type="checkbox"/> E-mail <input type="checkbox"/> LINE ID (將於活動結束後建立會後會群組之用)		
【個人資料受個資法保護，活動手冊僅提供人員暱稱、興趣外，上述資料將依照您的勾選決定公關與否】		
<p>【注意事項 (請詳閱)】</p> <p>1.報名方式：請填妥本報名表，e-mail 至 service@unijoys.com.tw 或傳真至 (02) 2256-1356，另亦可掃描右方 QRcode 報名或上網 www.unijoys.com.tw 報名。</p> <p>【為響應無紙化並避免字跡潦草影響報名作業，報名表請盡量傳送電子檔】</p> <p>2.報名日期：自即日起至該梯活動前一周周五或額滿為止。</p> <p>3.活動費用：每梯活動每人新台幣 1,530 元整。</p> <p>4.繳費方式：參加人員報名表經承辦單位核定與確認名單後，以 e-mail 或簡訊通知符合資格人員依下列規定辦理繳款事宜(請留意信箱)；參加人員請務必於接到匯款通知信後 3 日內繳費，未如期繳費者，將由候補人員依報名順序遞補之。承辦單位確認後將回傳「報名成功信」至信箱，告知報名成功及注意事項。因報名人數眾多，未列入參加名單者，僅另行寄發候補通知。</p> <p>6.參加人員繳費後，因故無法出席取消活動者，不得私自覓人代理參加，並應儘速通知旅行社，俾旅行社依規定辦理退費，取消活動退費金額之計算方式詳如本活動實施計畫。報名前，務請謹慎考量。</p> <p>7.本資料由承辦單位妥善保存保密，並於活動後銷毀；個人資料如有虛偽不實者，須自負相關法律責任。</p> <p>8.本活動蒐集前揭您所填寫之資料，僅用於此次聯誼活動相關作業及製作通訊錄使用，並依個人資料保護法之規定做好相關資料之管理，若您不願意提供相關資訊，本活動小組將視同您放棄參加本活動之權利。</p> <p>9.活動流程以行前通知為準，承辦廠商會於活動前 5 天寄發【行前通知】，敬請留意信箱與回覆。</p> <p>10.報到時請務必攜帶身分證(正本)，以備查驗，如未攜帶者，承辦單位保留當事人參加與否之權利。</p>		
<p>活動辦理連絡電話：</p> <p>(1)國立屏東大學人事室(08)7663800 轉 10307 陳小姐(服務時間：週一至週五 09：00~17：00)</p> <p>(2)Uni-Joys(有你就有意思!)上置國際旅行社 (02)2256-1314、0980-891314 傳真：(02)2256-1356</p> <p>E-mail： service@unijoys.com.tw 【Line@：@unijoys】 (服務時間：週一至週五 10：00~18：00)</p>		

